

EXPERIENCE

個性豊かな電車で

下田までの時間をお楽しみください

JR東日本と東急(株)からそれぞれ素敵な観光列車が運行中。
詳しくは公式ホームページでご確認の上、ご予約をお願いします。



サフィール踊り子

2020年3月に運行を開始したJR東日本の新たな観光特急列車です。くつろぎの空間を感じられる「プレミアムグリーン」や、友人や家族とゆったりとした時間を過ごせる「グリーン個室」で移動中も優雅にお過ごしいただけます。また、カフェテリアでは伊豆への旅を彩るフードメニューもご用意しています。



ザ・ロイヤルエクスプレス

「美しさ、煌めく旅。」をコンセプトとした観光列車で、木の温もりを感じる車内では監修シェフこだわりのお食事やヴァイオリンの生演奏などをお楽しみいただけます。人気のクルーズトレイン「なつ星 in 九州」と同じく、水戸岡鋭治氏がデザインした至高の空間で贅沢な時間をお過ごしいただけます。



摩多山自然公園から見た下田湾と島々の美しい景色

優雅で贅沢な時間を下田で

2017年に「ザ・ロイヤルエクスプレス」、2020年には「サフィール踊り子」がお目見えし、下田までの電車の旅を優雅に演出してくれています。電車に乗った瞬間から旅のはじまり。目的地の下田では、ゆったりと過ごすのが贅沢な時間の使い方。海辺を歩いたり、ゆっくり温泉につかったり、いつもより時間をかけて食事を楽しんだり…。心と体を癒す特別な時をお過ごしください。



ザ・ロイヤルエクスプレスと同じく水戸岡鋭治氏がデザインしたレストラン「THE ROYAL HOUSE」

TITLE
観光列車に乗って下田へ

#観光列車の旅
#ザ・ロイヤルエクスプレス
#サフィール踊り子
#ゆったり旅

下田
SHIMODA

30

COLORS PROJECT



下田の旬の情報は 公式アカウントで!

風景、遊び、グルメなど。
下田の旬の情報を公式アカウントで発信中。
ぜひ、アクセスしてみてください!



公式ホームページ

<https://www.shimoda-city.info>



あなたの素敵な写真を

#下田 で投稿してください

伊豆下田で あなたにぴったりの 旅が見つかる

30

COLORS PROJECT



下田市観光協会公式サイトで
下田 30 カラーズを
ご覧いただけます。

下田 30 カラーズ



ライブカメラで 下田の今を生配信



Live Shimoda



お得なクーポン付 下田ガイドマップ 市内各所で配布中

配布スポット

下田市観光協会、下田市観光協会駅前案内所、道の駅開国下田みなと、下田市内各施設、下田市内各宿泊施設など

下田 30 COLORS PROJECT

企画・編集・発行
一般社団法人 下田市観光協会
TEL.0558-22-1531

※本紙掲載の料金は、原則として消費税込みですが、実際の料金と異なる場合があります。
※本紙の著作権は下田市観光協会が有しております。
※許可無く、使用されている画像の流用・転載などは固くお断りします。

ゆったりと優雅に過ごす下田

山あいの美術館でゆっくりと美術鑑賞、特別な温泉でゆったり、デザイナーズレストランでランチタイムなど、ゆったり時間をかけて楽しめるスポットをご紹介します。

1 下田ロープウェイ 四季折々の花を楽しむ

ロープウェイに乗って数分で絶景と緑結びの名所、寝姿山へ。山頂に広がる寝姿山自然公園は花公園となっていて、四季折々の花を楽しむことができます。新設されたレストラン「THE ROYAL HOUSE」のラグジュアリーな空間で食事やスイーツをお楽しみください。

DATA
電話 / 0558-22-1211
料金 / 往復 1,500円(小人 750円)
時間 / 8:45~16:45(季節変動あり)
※上り最終は 16:15 発
定休日 / 無し ※天候による運休あり
住所 / 下田市東本郷 1 丁目 3-2
※レストランは水曜定休、営業時間は要問合せ



寝姿山から見える下田湾



ザ・ロイヤルエクスプレスと同コンセプトの、下田湾・伊豆の島々を見渡す展望レストラン、ザ・ロイヤルハウス



石畳の小径沿いにある吉田松陰寓寄処



松陰先生が居住していた2階の部屋

2 吉田松陰寓寄処 密航の前に居た民家

松陰先生が海外密航を企てる前、皮膚病治療のため蓮台寺温泉を訪れ、こちらの邸宅の医師・村山行馬郎にお世話になりました。蓮台寺湯の華小径にあるこちらの邸宅には当時、松陰先生が浸かったとされる風呂や寝泊まりした部屋を見学することができます。

DATA
電話 / 0558-23-5055(市教育委員会)
料金 / 100円 時間 / 10:00~16:00
定休日 / 水曜日 住所 / 下田市蓮台寺 300

3 了仙寺

住職のおもしろ法話

ペリーと日本全権が日米和親条約締結下田条約を結んだ寺で、国指定史跡となっています。本堂はその当時のもの。この中でペリーが条約締結の交渉を行ったと思うと感慨深いです。たくさん画像を使って住職が語る特別法話は、教科書にはないおもしろい話が満載で、大人気です。



この本堂の中で条約が結ばれました

DATA 問合せ / 0558-22-0657(了仙寺) 特別法話料金 / 10名未満は1グループ12,000円。10名様以上は1名につき1200円 住所 / 下田市3丁目12-12

MEMO

黒船ミュージアム

ミュージアムのテーマは「日本人が見た外国、外国人が見た日本」。外国人と日本人がお互いをどれだけ理解していたのか、わかりやすい展示です。教科書やテレビで見る絵もたくさん。



貴重な黒船関連資料を展示

DATA
電話 / 0558-22-2805 料金 / 大人 500円、小中高生 250円、シニア 400円
時間 / 8:30~17:00(最終入館 16:40) 定休日 / 12月24~26日の3日間
住所 / 下田市3丁目12-12

4 上原美術館

近代絵画と仏教美術の融合

近代絵画と仏教美術のジャンルを超えた美が出あう美術館。印象派やマティス、ピカソ、安井曾太郎、須田国太郎、小林古径などを中心とした絵画、平安・鎌倉時代の仏像、奈良時代の古写経、近現代の仏像まで幅広い美術品を収蔵しています。



近代絵画が並ぶ館内



山あいにたたずむ美術館



仏像が並ぶ展示室

DATA
電話 / 0558-28-1228 料金 / 大人 1,000円、学生 500円、高校生以下無料 ※団体10名以上10%割引 時間 / 9:30~16:30(入館 16:00 まで) 定休日 / 展覧会会期中は無休、展示替え日のみ休館 住所 / 下田市宇土金 341

5 観音温泉

pH9.5の超軟水温泉

下田の奥座敷、稲穂地区にある自家源泉かけ流しの秘湯「観音温泉」。源泉より滾々と湧き出るpH9.5、超軟水、トロトロの肌触りの美肌の湯を源泉かけ流し100%を堪能ください。



森林浴できる露天風呂

DATA
営業 / 11:00~(最終受付 16:00) ※変更あり 電話 / 0558-28-1234
料金 / 大人 1,300円(休前日・休日 1,500円) 住所 / 下田市横川 1092-1

6 九十浜海岸

御用邸の隣の特別なビーチ

下田の中では穴場的な存在で、波も穏やかなプライベート感覚いっぱいのミニ海水浴場。須崎御用邸に隣接しており、豊かな自然に囲まれています。客層は家族連れが多く、小さな子供がいても目が届くので安心。岩場で磯遊びも楽しめます。



坂の下に広がるビーチ

DATA
問合せ / 0558-22-1531(下田市観光協会)

7 龍宮窟

ハート型の神秘的天然

直径約50mの天然の洞窟。道路沿いの入口から洞窟を通って天窓の下に立つことができ、上から光が差し込む様子は幻想的です。洞窟は上からも覗き込むことができ、波の侵食によってハートの形に見えることからハートのラブスポットとして人気です。



見上げると天窓が広がる

DATA
問合せ / 0558-22-1531(下田市観光協会)
※見下す際、落下しないようご注意ください
※遊歩道は足下に十分ご注意ください



EXPERIENCE

いちご狩り

A なごみ果園

冬の味覚の一つがいちご。下田で一軒のいちご狩り園がこちら。程よい酸味と完熟にこだわり、いちごの美味しい最高のタイミングで楽しむことができます。



営業 / 10:00~15:30 電話 / 080-1554-3478 期間 / 12月下旬~5月中旬
料金 / 3歳以上 1,400~1,900円、3歳未満 700~900円 ※月によって金額が変わります
住所 / 下田市権原 299 ※イチゴがなくなり次第終了となります

GOURMET

おすすめ立ち寄りグルメ

B ごろさや

地魚地貝を楽しめる和食処

定番の金目鯛の刺身や煮付けを中心に定食や丼メニューが豊富な和食処。地あじやその日に仕入れた新鮮な魚が食べられるのも嬉しい。お店の名物となっている味噌汁は地元の産物が数種類入っているのが名物となっています。



電話 / 0558-23-5638
時間 / 11:30~14:00L.O 17:00~21:00L.O
定休日 / 木曜日 住所 / 下田市一丁目5-25

C 磯料理 辻

タレが決め手の伊勢海老料理

海沿いにある海鮮料理の店。1994年から継ぎ足しているタレをつかった伊勢海老の鬼殻焼きが名物。また、「金目鯛のつや煮」は照りよく煮上げた味わい思わず目を閉じてしまうおいしさ。



電話 / 0558-22-0269 時間 / 11:00~15:30(L.O14:30) 17:30~21:30(L.O20:30)
定休日 / 水曜日(祝日は火・木曜代替)
住所 / 下田市三丁目19-36
※金目鯛は天候により入荷有無あり

D MINORIKAWA

地元食材でスペイン料理

地元食材を中心とした料理とスペインワインも楽しめるスペイン料理専門店。定番のパエリアはもちろん、素材の味を生かしたスペイン料理ならではのメニューが並びます。お店の雰囲気もよく、親子旅行の夜に語りながら食事をするのにオススメ。

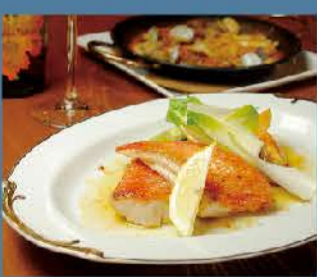

電話 / 0558-27-0806 営業 / 17:30~21:30
定休日 / 月曜日 住所 / 下田市一丁目1-12

E 賀楽太がらくた

地産食材のおつまみが人気

メニューはなく、その日の仕入れでおつまみが出てくるのがお店の流儀。料理のおいしさとカウンター越しの店主との会話の楽しさでリピーターが多いのが人気の証。食事を宿で予約していない方、宿で飲み足りない方もちょっと足を伸ばしてみてください。



電話 / 0558-27-2312 営業 / 18:00~23:00
定休日 / 月曜日
住所 / 下田市一丁目20-20